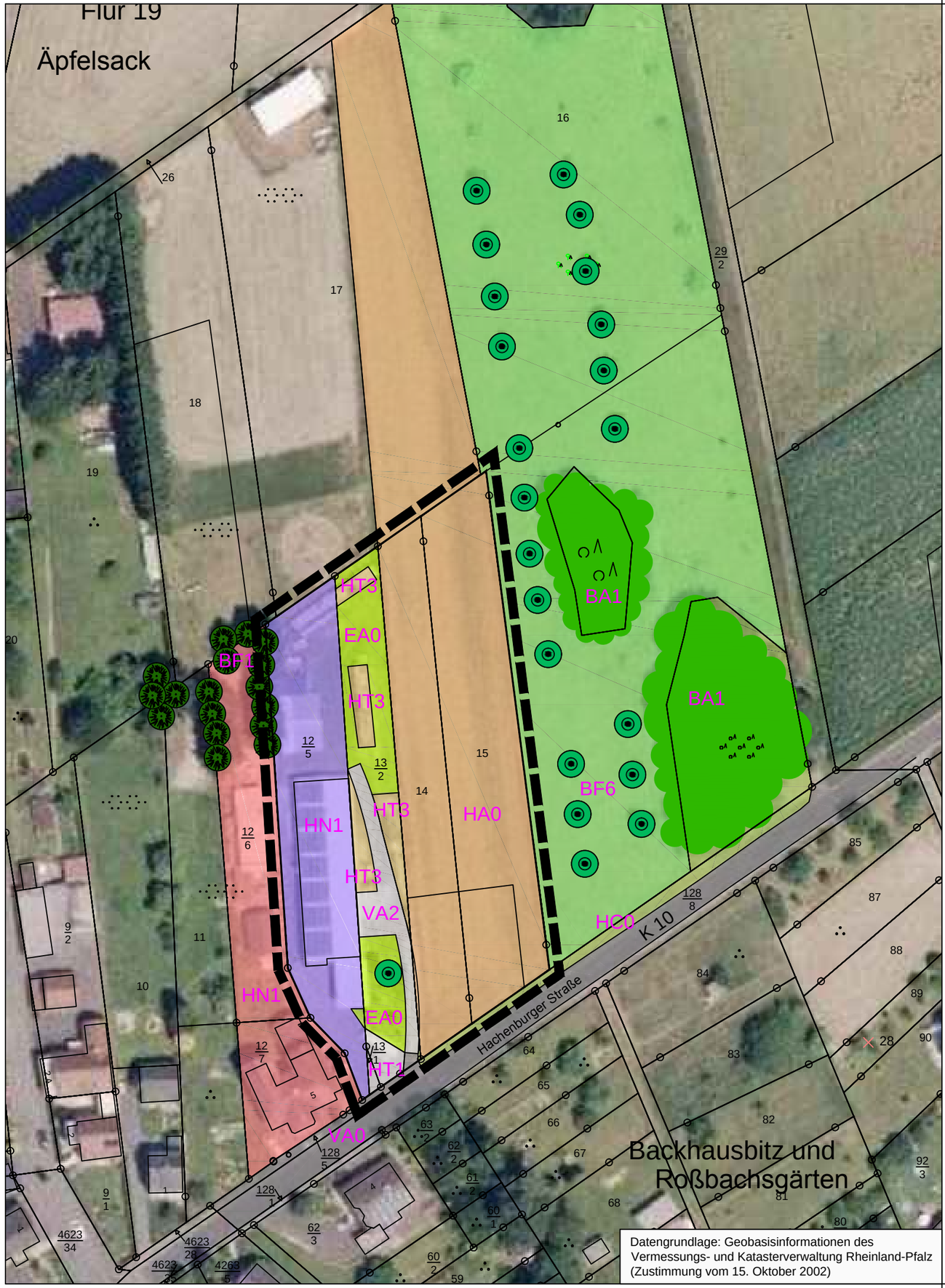


Datengrundlage: Geobasisinformationen des Vermessungs- und Katasterverwaltung Rheinland-Pfalz (Zustimmung vom 15. Oktober 2002)

# Biotoptypen- und Nutzungskartierung

in Anlehnung an Biotopkataster Rheinland-Pfalz

## B Kleingehölze

- BA1 - Feldgehölz aus einheimischen Baumarten
- BF1 - Baumreihe (Nadelgehölze)
- BF6 - Obstbaumreihe (Apfel, Kirsche, Pflaume)

## E Grünland

- EA0 - Fettwiese, intensiv

## H Weitere anthropogen bedingte Biotope

- HC0 - Rain / mesophile Säume / Böschung
- HN1 - vorh. Gebäude / Metallbaubetrieb
- HN1 - vorh. Gebäude / Nebengebäude
- HT1 - Hofplatz, versiegelt (Betonpflaster)
- HT3 - Lagerplätze, unversiegelt

## V Verkehrs- und Wirtschaftswege

- VA0 - Verkehrsfläche (ashaltiert)
- VA2 - Weg, teilversiegelt (Schotter)

## Sonstiges

- Flurstücksgrenze
- 15 Flurstücksnummer
- Geltungsbereich

N

# Ergänzungssatzung

"Äpfelsack"

## Ortsgemeinde Roßbach

Biotoptypen- und Nutzungskartierung
Zustand Januar 2016

Maßstab: 1:1.000

Datum: 12.02.2016
geänd.:

UMWELT-PLAN REDLIN
Büro für nachhaltige Raumentwicklung und Umweltinformation

Stadtplanerin Claudia Redlin AKRP
Dipl.- Ing. Raum- und Umweltplanung
Hauptstraße 27 56414 Dreikirchen
Tel. 06435/5090-0 Fax 06435/5090-20
e-Mail c.redlin@u-plan-redlin.de